COMMUNIQUÉ DE PRESSE

SAPEURS-POMPIERS du BAS-RHIN

Cérémonie de remise de décorations des sapeurs-pompiers de la compagnie de Molsheim

Passation de commandement de la section de La Rothaine

Mercredi 28 juin 2023 à 18 h 00
Place du Marché à Schirmeck

La cérémonie de remise de décorations de la compagnie de Molsheim se déroulera mercredi 28 juin 2023 à Schirmeck. Cette cérémonie sera également l'occasion de procéder à la passation de commandement de la section de La Rothaine entre l'adjudant-chef Guy Burger et le sergent Florian Grandadam.

De manière très solennelle et devant leurs pairs, les récipiendaires se verront remettre leurs décorations par les autorités et personnalités présentes, notamment Monsieur Thierry Rogelet, Sous-Préfet de Molsheim, Monsieur Frédéric Bierry, Président du conseil d'administration du SIS 67, Monsieur Michel Herr, Premier Vice-Président du SIS 67, élu référent des compagnies de Molsheim et de Sélestat et maire de Rosheim, Monsieur Bertrand Laurent, Maire de Schirmeck et le Colonel hors classe Bruno Cesca, directeur départemental adjoint du SIS67.

54 sapeurs-pompiers seront mis à l'honneur :

- 37 médaillés d'honneur,
- 4 sapeurs-pompiers nommés à l'honorariat,
- 13 sapeurs-pompiers ayant terminé leur formation initiale recevant l'insigne du corps départemental.

Vous êtes cordialement invités à la cérémonie ainsi qu'au verre de l'amitié qui sera servi à l'issue de celle-ci.

La compagnie de Molsheim en quelques chiffres

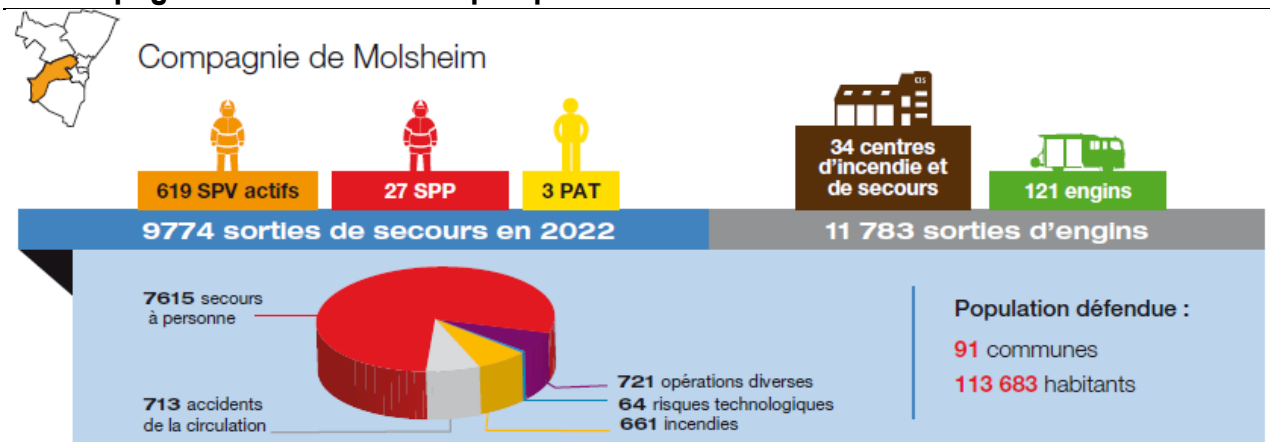

Les médailles d'honneur des sapeurs-pompiers

Le décret du 10 juillet 2017 a créé deux échelons, le bronze et le Grand'or et a supprimé l'échelon vermeil.
La médaille d'honneur est accordée aux sapeurs-pompiers professionnels et volontaires en récompense d'un dévouement constant dans l'exercice de leur fonction ou qui se sont particulièrement distingués :

- Grand'or après 40 ans de service,
- Or après 30 ans de service,
- Argent après 20 ans de service,
- Bronze après 10 ans de service.

Service d'incendie et de secours du Bas-Rhin
Le Prisme - 2 route de Paris - 67087 Strasbourg Cedex 2
Tel. 03 90 20 70 00
SIS67.ALSACE

Contacts presse
Compagnie Molsheim
cie.molsheim@sis67.alsace

COMMUNIQUÉ DE PRESSE

SAPEURS-POMPIERS du BAS-RHIN

Passation de commandement de la section de La Rothaine

Ancien chef : adjudant-chef Guy Burger
65 ans
SPV du 01/01/1993 au 17/04/2023
Prise de fonction en tant que chef de section : 01/01/2017
Médailles : médaille d'honneur sapeur-pompier échelon argent le 14/07/2013, échelon or le 14/07/2023.

Nouveau chef : sergent Florian Grandadam
28 ans
SPV depuis le 01/02/2012
Prise de fonction en tant que chef de section : 01/05/2023
Médailles : médaille d'honneur sapeur-pompier échelon bronze le 14/07/2022.

Activité opérationnelle de la section

Nombre de sorties de secours de la section en 2022 : 16 dont 11 secours à personnes.
Une sortie de secours correspond au départ en intervention d'un ou plusieurs véhicules d'un CIS pour un même événement.

Effectif de la section

La section la Rothaine est rattachée à l'UT Schirmeck compagnie de Molsheim. Elle compte 7 sapeurs-pompiers. Elle est composée des villages de Natzwiller, Neuviller La Roche et Wildersbach.

Logistique / Technique

La section La Rothaine dispose de 2 engins : une camionnette d'interventions diverses (CID) et d'un véhicule de premier secours (VPS).

Service d'incendie et de secours du Bas-Rhin
Le Prisme - 2 route de Paris - 67087 Strasbourg Cedex 2
Tel. 03 90 20 70 00
SIS67.ALSACE

Contacts presse
Compagnie Molsheim
cie.molsheim@sis67.alsace