SDIS du Bas-Rhin
INCENDIE et SECOURS

COMMUNIQUÉ DE PRESSE

Strasbourg, le 2 décembre 2019

Médailles d'honneur et insignes du corps départemental
34 sapeurs-pompiers de la compagnie de Saverne mis à l'honneur

La cérémonie de remise de médailles d'honneur et d'insignes du corps départemental de la compagnie de Saverne se déroulera mercredi 4 décembre 2019 à 19 heures dans la salle polyvalente de Waldolwisheim. La cérémonie sera co-présidée par Monsieur Thierry Carbiener, Président du conseil d'administration du SDIS 67 et Conseiller départemental du Bas-Rhin et par Monsieur Étienne Wolf, Vice-Président du conseil départemental du Bas-Rhin, Maire de Brumath et référent de la compagnie de Saverne et commandée par le Commandant Joël Siegrist, Commandant de la compagnie de Saverne.

34 sapeurs-pompiers mis à l'honneur

- 16 médaillés d'honneur
- 1 sapeur-pompier promu au grade supérieur
- 2 sapeurs-pompiers nommés à l'honorariat
- 15 sapeurs-pompiers ayant terminé leur formation initiale recevant l'insigne du corps départemental

12 jeunes sapeurs-pompiers se verront remettre le diplôme du Brevet National des JSP

La compagnie Saverne en quelques chiffres

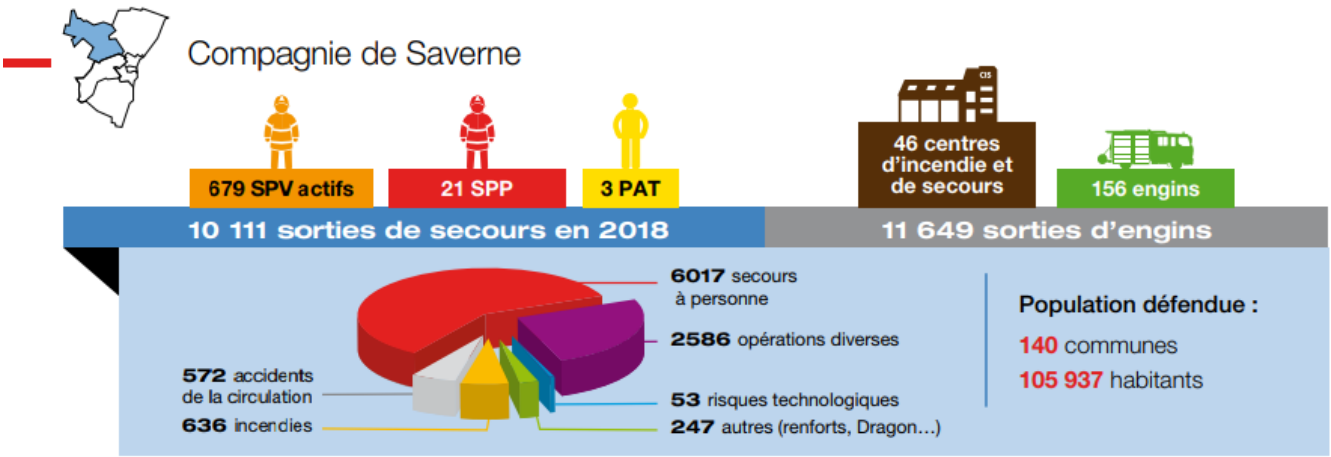

Les médailles d'honneur des sapeurs-pompiers

Le décret du 10 juillet 2017 a créé deux échelons, le bronze et le Grand'or et a supprimé l'échelon vermeil.

Les médailles sont attribuées de la façon suivante :
- Grand'or après 40 ans de service
- Or après 30 ans de service
- Argent après 20 ans de service
- Bronze après 10 ans de service

Contact presse :
Bureau communication
03 90 20 70 48
communication@sdis67.com