SDIS du Bas-Rhin
INCENDIE et SECOURS

COMMUNIQUÉ DE PRESSE

Strasbourg, le 3/07/2019

Médailles d'honneur et insignes du corps départemental

107 sapeurs-pompiers de la compagnie de Sélestat mis à l'honneur

La cérémonie de remise de médailles d'honneur et d'insignes du corps départemental de la compagnie de Sélestat se déroulera vendredi 5 juillet 2019 à 19 h 30 au centre d'incendie et de secours de Villé, 9 rue de Bassemberg. La cérémonie sera présidée par Monsieur Thierry Carbiener, Président du conseil d'administration du SDIS 67 et Conseiller départemental et commandée par le Colonel Patrice Gerber, Directeur départemental adjoint des services d'incendie et de secours. Cette cérémonie sera également l'occasion de procéder à la passation de commandement de l'unité territoriale de Villé.

107 sapeurs-pompiers seront honorés

- 52 médaillés d'honneur
- 3 sapeurs-pompiers promus au grade supérieur
- 52 sapeurs-pompiers ayant terminé leur formation initiale recevant l'insigne du corps départemental

11 jeunes sapeurs-pompiers se verront remettre le diplôme du Brevet National des JSP.
24 nouvelles recrues (SPV) seront également présentes.

La compagnie de Sélestat en quelques chiffres

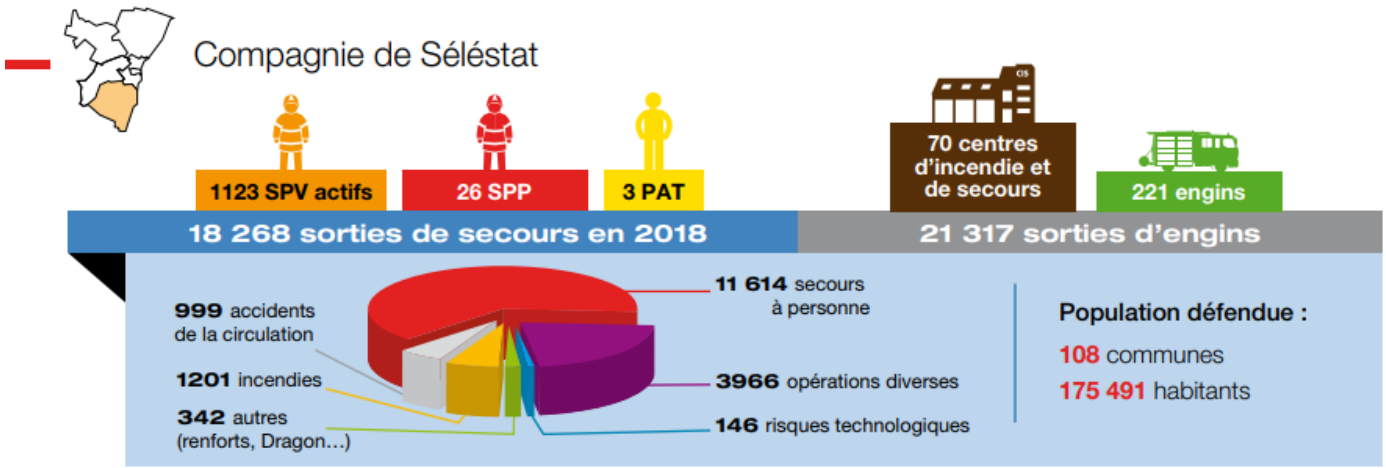

Les médailles d'honneur des sapeurs-pompiers

Le décret du 10 juillet 2017, a créé deux échelons, le bronze et le Grand'or et a supprimé l'échelon vermeil.
Les médailles sont attribuées de la façon suivante :

- Grand'or après 40 ans de service
- Or après 30 ans de service
- Argent après 20 ans de service
- Bronze après 10 ans de service

Service départemental d'incendie et de secours du Bas-Rhin
Le Prisme • 2 route de Paris • 67087 Strasbourg Cedex 2 • Tél. 03 90 20 70 00 • Fax 03 90 20 70 29 • sdis67@sdis67.com • www.sdis67.com

SDIS du Bas-Rhin
INCENDIE et SECOURS

COMMUNIQUÉ DE PRESSE

Passation de commandement de l'unité territoriale de Villé

Ancien chef d'UT : Capitaine Hubert REISS
Nommé commandant honoraire au cours de la cérémonie
59 ans
SPV depuis le 01/01/1988
SPP du 1/03/1981 (corps de la CUS) au 01/05/2017 (dernière affectation : officier à la compagnie Sélestat)
Chef d'UT du 15/04/2006 au 31/12/2018
Médaille :

- médaille de la Sécurité Intérieure échelon bronze le 14/07/2016
- Insigne chef de centre échelon or le 06/12/2016
- médaille d'or le 14/07/2015, médaille de vermeil le 4/12/2009, médaille d'argent le 14/07/2001

Nouveau chef d'UT : Lieutenant Stéphan BANEAU
47 ans
SPV depuis le 15/05/1992
SPP depuis le 1/03/1994 à la CUS, actuellement chef de salle au CTA-CODIS
Prise de fonction en tant que chef d'UT : 01/01/2019
Médaille : médaille d'argent le 14/07/2012

Effectif

L'unité territoriale de Villé est rattachée à la compagnie de Sélestat. Elle compte 49 sapeurs-pompiers volontaires.

L'unité territoriale

Elle est composée d'un centre d'incendie et de secours et assure la défense en premier appel d'un secteur de 18 communes.

Logistique / Technique

L'UT Villé dispose de 10 véhicules et engins.

Activité opérationnelle de l'UT

Nombre de sorties de secours en 2018 : 947

Raison de sortie	Année 2018
ACCIDENTS DE CIRCULATION	29
AUTRES	5
CRSV en attente de rédaction	1
INCENDIES	43
OPERATIONS DIVERSES	323
RISQUES TECHNOLOGIQUES	3
SECOURS A PERSONNE	528
	15
Total UT Ville	947

Source SIPA

Une sortie de secours correspond au départ en intervention d'un ou plusieurs véhicules d'un CIS pour un même événement.

Contact presse :
Bureau communication
03 90 20 70 48 - communication@sdis67.com