SDIS du Bas-Rhin
INCENDIE et SECOURS

COMMUNIQUÉ DE PRESSE

Strasbourg, le 25 juin 2019

Médailles d'honneur et insignes du corps départemental
72 sapeurs-pompiers de la compagnie de Saverne mis à l'honneur

La cérémonie de remise de médailles d'honneur et d'insignes du corps départemental de la compagnie de Saverne se déroulera vendredi 28 juin 2019 à 19 heures à la Halle, place du Marché à Ingwiller. La cérémonie sera présidée par Monsieur Étienne Wolf, Vice-Président du conseil départemental du Bas-Rhin, Maire de Brumath et référent de la compagnie de Saverne et commandée par le Commandant Joël Siegrist, Commandant de la compagnie de Saverne.

72 sapeurs-pompiers mis à l'honneur

- 45 médaillés d'honneur
- 1 sapeur-pompier promu au grade supérieur
- 8 sapeurs-pompiers nommés à l'honorariat
- 18 sapeurs-pompiers ayant terminé leur formation initiale recevant l'insigne du corps départemental

La compagnie Saverne en quelques chiffres

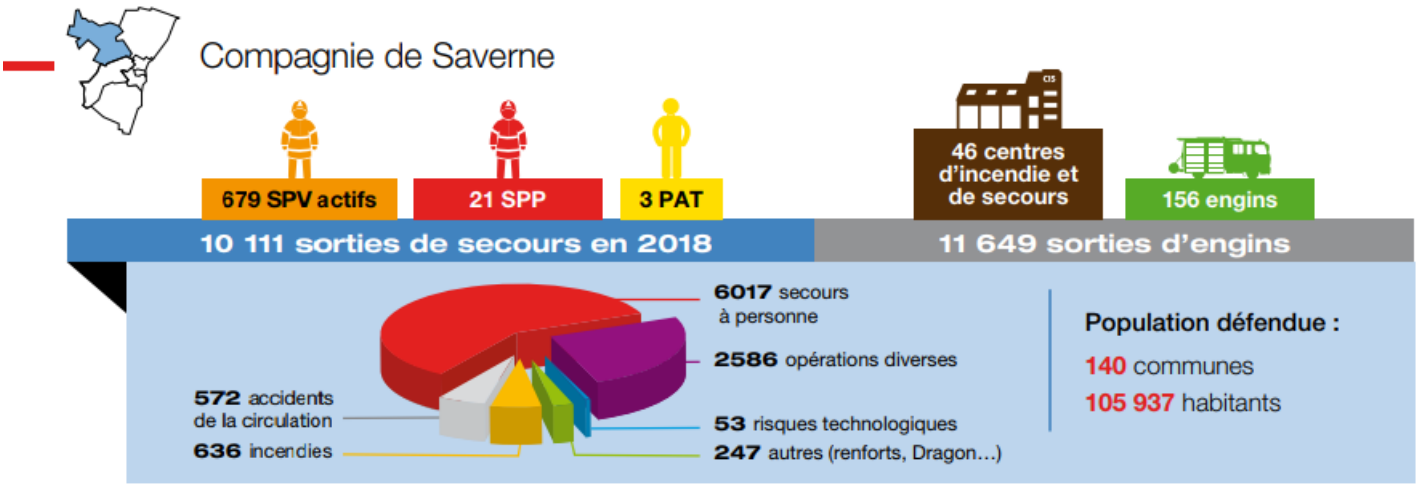

Les médailles d'honneur des sapeurs-pompiers

Le décret du 10 juillet 2017, a créé deux échelons, le bronze et le Grand'or et a supprimé l'échelon vermeil.

Les médailles sont attribuées de la façon suivante :
- Grand'or après 40 ans de service
- Or après 30 ans de service
- Argent après 20 ans de service
- Bronze après 10 ans de service

Contact presse :
Bureau communication
03 90 20 70 48
communication@sdis67.com