SDIS du Bas-Rhin
INCENDIE et SECOURS

COMMUNIQUÉ DE PRESSE

Strasbourg, le 20 juin 2019

Médailles d'honneur et insignes du corps départemental

117 sapeurs-pompiers de la compagnie de Haguenau mis à l'honneur

La cérémonie de remise de médailles d'honneur et d'insignes du corps départemental de la compagnie de Haguenau se déroulera mardi 25 juin 2019 à 19 h 30 au centre d'incendie et de secours de Woerth, 3 route de Dieffenbach. La cérémonie, placée sous le patronage de Madame Chantal Ambroise, Sous-Préfète de Haguenau-Wissembourg, sera présidée par Monsieur Étienne Wolf, Vice-Président du Conseil Départemental du Bas-Rhin, Référent de la Compagnie de Haguenau et Maire de la Ville de Brumath et commandée par le Commandant James Fridli, Commandant de la compagnie de Haguenau.

117 sapeurs-pompiers seront mis à l'honneur

- 60 médaillés d'honneur
- 4 sapeurs-pompiers promus
- 6 sapeurs-pompiers nommés à l'honorariat
- 47 sapeurs-pompiers ayant terminé leur formation initiale recevant l'insigne du corps départemental

La compagnie de Haguenau en quelques chiffres

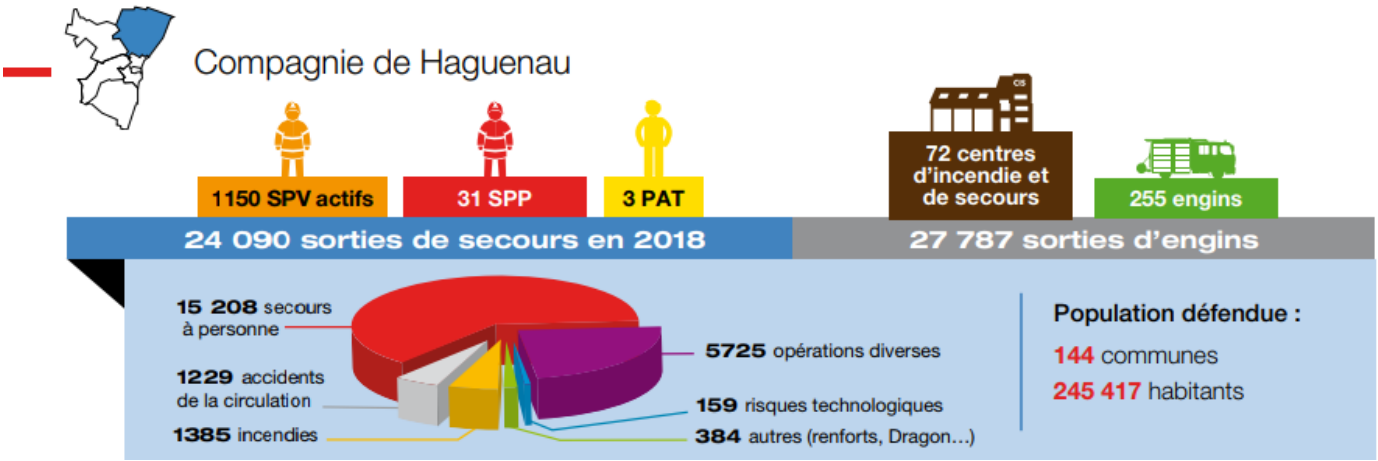

Les médailles d'honneur des sapeurs-pompiers

Le décret du 10 juillet 2017, a créé deux échelons, le bronze et le Grand'or et a supprimé l'échelon vermeil. Les médailles sont attribuées de la façon suivante :

- Grand'or après 40 ans de service
- Or après 30 ans de service
- Argent après 20 ans de service
- Bronze après 10 ans de service

Vous êtes cordialement invités à la cérémonie ainsi qu'au verre de l'amitié qui sera servi à l'issue de celle-ci.

Contact presse :
Cellule communication
03 90 20 70 48
communication@sdis67.com